DIRECCIÓN DEL SISTEMA DE BIBLIOTECAS

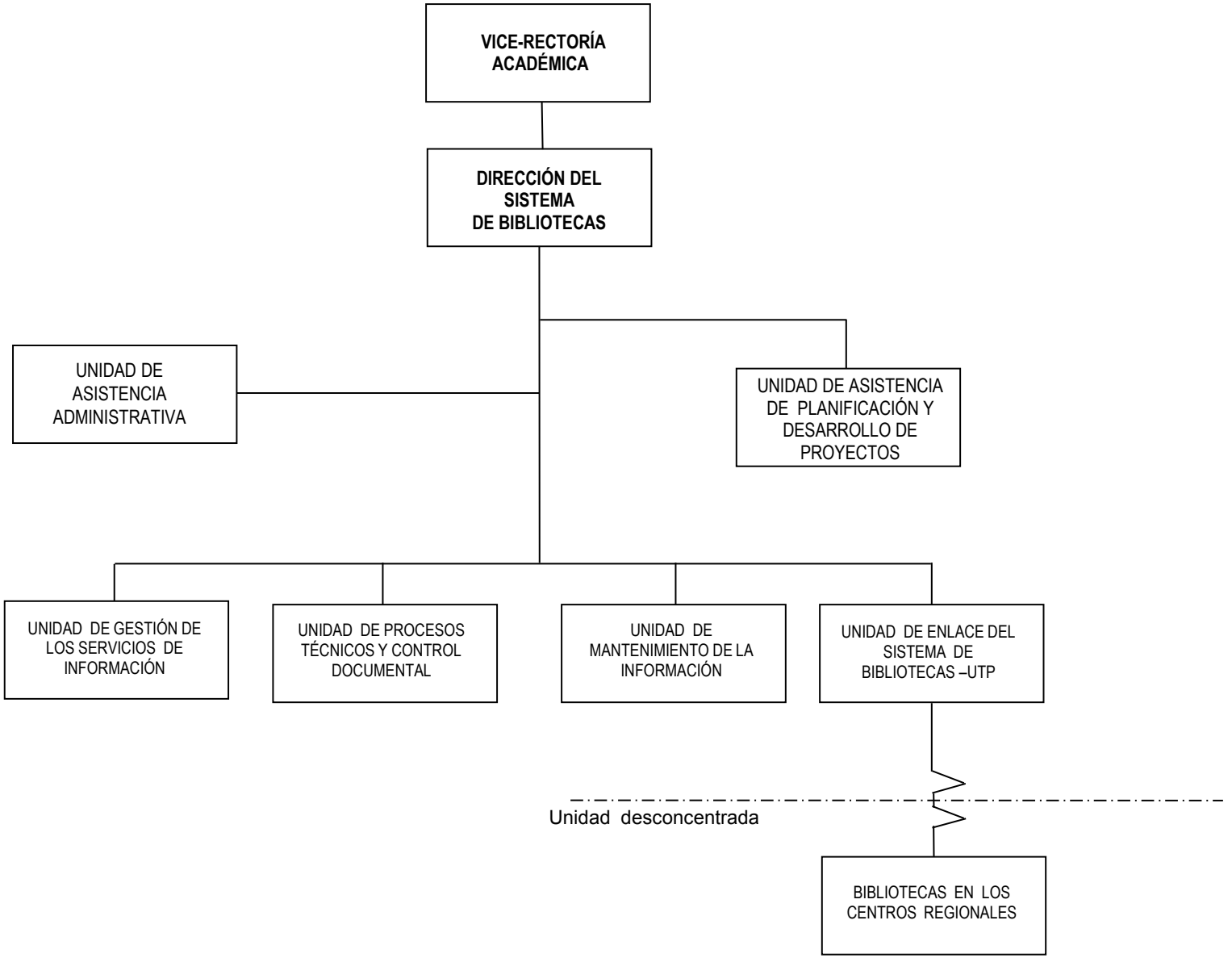

Aprobado por el Consejo Administrativo en la Sesión Extraordinaria No. 02-2012, del 16 de mayo de 2012.