DIRECCIÓN DEL SISTEMA DE ESTUDIOS DE POSTGRADO

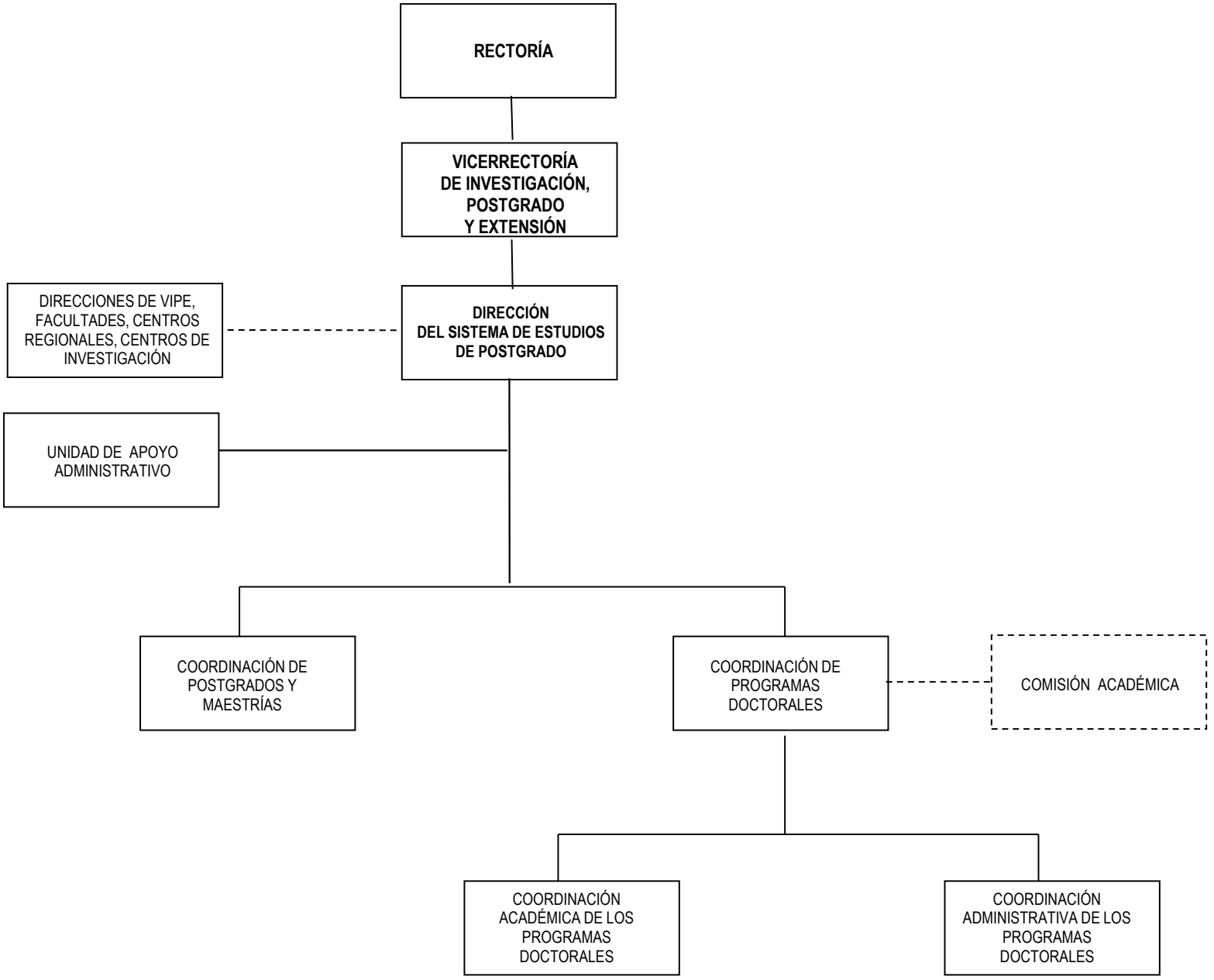

Aprobado por el Consejo de Investigación, Postgrado y Extensión en la Reunión Extraordinaria No.01-2011, efectuada el 14 de marzo de 2011.