DIRECCIÓN GENERAL DE RECURSOS HUMANOS

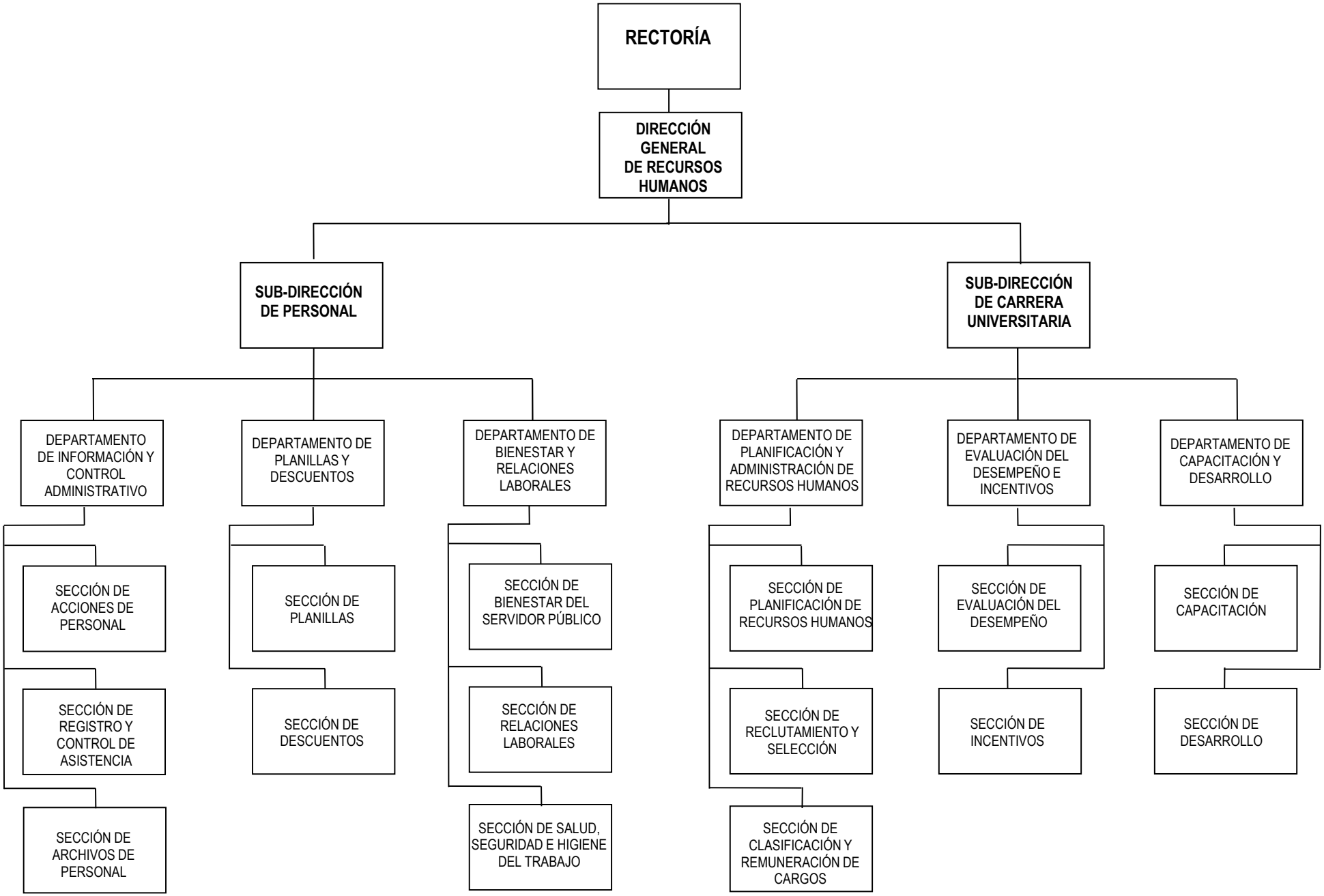

Aprobado por el Consejo Administrativo en Reunión Ordinaria No.05-2010, efectuada el 16 de noviembre de 2010 y Ratificado por el Consejo General Universitario en la Sesión Extraordinaria No. 01-2011, efectuada el 26 de abril de 2011.